

MODULARIO
F. - Cat. S. 7. - 366



MINISTERO DELLE FINANZE
DIREZIONE GENERALE DEL CATASTO E DEI SERVIZI TECNICI ERARIALI
NUOVO CATASTO EDILIZIO URBANO

XV Mod. ^B/_A (Nuovo Catasto Edilizio Urbano)

Lire
100

(R. DECRETO-LEGGE 13 APRILE 1930, N. 650)

Planimetria dell'immobile situato nel Comune di Como Via Anzani 26

Ditta LEONI Donatella n. a Como il 25-1-1950

Allegata alla dichiarazione presentata all'Ufficio Tecnico Erariale di Como scheda 5

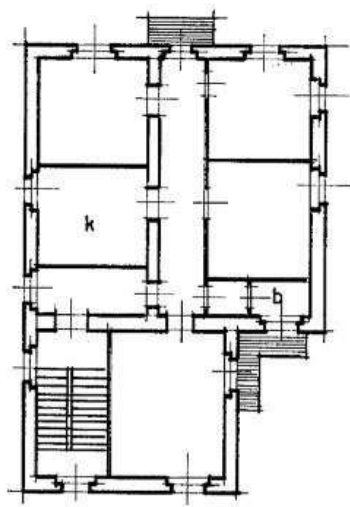

PIANO PRIMO

H. 3.40

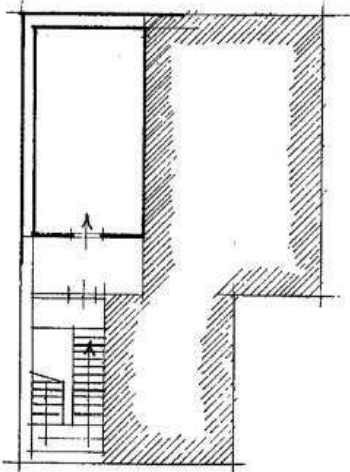

PIANO DI

SOTTOTETTO

H. 2.20

ORIENTAMENTO



studio tecnico
PERITO IND. ED. G. TESTONI - PAG. N. TESTONI
22100 COMO - VIA VOLTA, 43 - TEL. 27.20.48

SCALA DI I: 200

SPAZIO RISERVATO PER LE ANNOTAZIONI D'UFFICIO

DATA 16-7-87
PROT. N° 2369 15.10.1987
N

EAT.A

Compilata dal perito ind. edile
Testoni Giuliano
(Titolo, nome e cognome del tecnico)

Iscritto all'Albo dei periti ind. edile
della Provincia di Como al n° 286
15-Aug-1987

Testoni



SPS-OFFICINA C.C. - EDMA

Comune di COMO (C933) - < Sez.Urb.: BOR - Foglio: 8 - Particella: 1754 - Subalterno: 14 >
Situazione al 26/03/2014 - FRANCESCO ANZANI n. 26 piano: 1-3;

10 metri